Linha BIOEX®

A linha BIOEX® é uma coleção de diversos ativos desenvolvidos para uso cosmético. Cada um desses ativos é cuidadosamente composto por uma variedade de extratos hidroglicólicos, cada qual destinado a desempenhar uma função específica.

BIOTEC

QUAIS SÃO AS VANTAGENS DE TER **EXTRATO HIDROGLICÓLICO** NO MEU PRODUTO?

CONCENTRAÇÃO DE INGREDIENTES ATIVOS:
Os extratos hidroglicólicos são altamente concentrados em ingredientes ativos, aumentando portanto, a eficácia dos cosméticos.

MELHOR ABSORÇÃO:
A forma hidrogligólica dos extratos permite uma melhor absorção para a pele, garantindo que os ingredientes ativos sejam entregues onde são necessários.

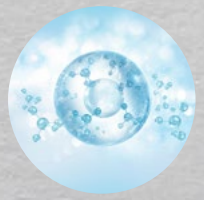

COMPATIBILIDADE COM OUTROS INGREDIENTES:
A forma hidroglicólica dos extratos geralmente é compatível com uma ampla gama de outros ingredientes cosméticos, o que facilita a formulação de produtos multifuncionais.

POTENCIAL DE HIDRATAÇÃO:
Muitos extratos hidroglicólicos têm propriedades hidratantes, ajudando na manutenção do equilíbrio hídrico e mantendo a hidratação do local aplicado.

PROPRIEDADES ANTIOXIDANTES E ANTI-INFLAMATÓRIAS:
Alguns extratos hidroglicólicos possuem propriedades antioxidantes e anti-inflamatórias, que ajudam na proteção contra danos ambientais e na redução da inflamação.

BIOTEC

BIOEX® CEREAIS

INCI Name: *Hydrolyzed Wheat Protein (and) Hydrolized Soyprotein (and) Avena Sativa (oat) Meal.*

Solução hidroglicólica de peptídeos de proteínas de cereais, associada a extratos de aveia, trigo e soja. Por possuir substantividade com os tecidos, os peptídeos presentes no bioex® cereais são absorvidos, promovendo efeito reparador e protetor. Tem ação formadora de filme protetor, proporciona maciez, brilho e textura agradável à pele e aos cabelos.

Aparência: líquido de baixa viscosidade, límpido a opalescente;
Cor: amarelo ocre;
Dosagem: 1,0 - 7,0%;
ph: 5,0 - 7,0.

Aplicações hair care: shampoos, condicionadores, máscaras capilares, géis e sprays.

Aplicações skin care: sabonetes, banho de espuma, loções, cremes e géis corporais.

SABONETE LÍQUIDO DE CEREAIS **PROTETOR DE BARREIRA CUTÂNEA**

Bioex® Cereais..... .5%
Amisol Trio®..... .1%
Essência Wild..... .1%
Clean Soap DH® qsp.....120 ml

Modo de Uso:
Espalhar suavemente na face/corpo em movimentos circulares e enxaguar para retirar o produto.

HIDRATANTE CORPORAL DE CEREAIS

Bioex® Cereais..... .5%
Agreen Cotton Seed Oil.....3%
Essência Quince..... .1%
Base Second Skin® qsp.....60 g

Modo de Uso:
Aplicar na região desejada, todas as noites.

SHAMPOO **ANTIFRIZZ**

Bioex® Cereais..... .3%
Tamariliz®..... .3%
Essência Luh..... .1%
New Pro.Cycle®
Hair Shampoo qsp.....120 ml

Modo de Uso:
Aplicar nos cabelos úmidos e massagear o couro cabeludo para higienizar.

CONDICIONADOR **ANTIFRIZZ**

Bioex® Cereais..... .3%
Tamariliz®..... .3%
Essência Luh..... .1%
New Pro.Cycle®
Hair Condicionador qsp.....120 ml

Modo de Uso:
Aplicar após o shampoo e deixar agir por 1 minuto, depois enxaguar.

BIOTEC

BIOEX® CL-HS (CLOROFILA)

INCI Name: *Propylene glycol (and) Chlorophyllin-copper complex*

Complexo derivado da extração de folhas vegetais ricas em pigmentos naturais verdes. Seus principais componentes são a clorofila, xantofila e sais minerais. Pode ser empregado como um corante natural, ao mesmo tempo em que proporciona uma ação refrescante e remineralizante na formulação.

Aparência: líquido de baixa viscosidade.
Cor: verde intenso;
Dosagem: 0,5 - 3,0%;
pH: 6,0 - 8,0.

Aplicações hair care: shampoos, condicionadores, máscaras capilares e géis.

Aplicações skin care: sabonetes, desodorantes, banhos de espuma, loções, cremes e géis corporais.

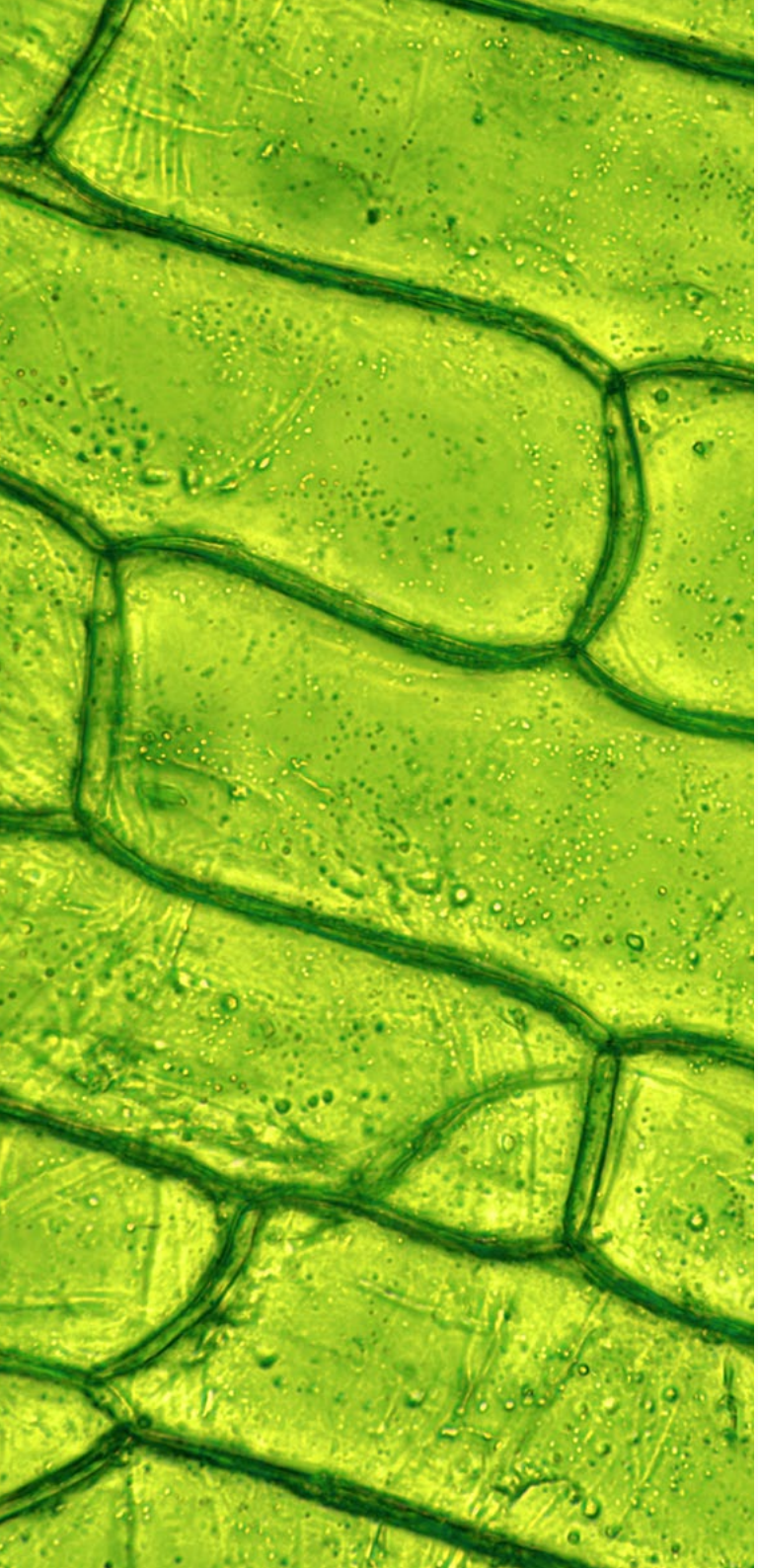

SABONETE **ANTISSÉPTICO & BACTERICIDA**

Bioex® CL HS..... .2%
Dermobac PF®..... .3%
Essência Nash..... .1%
Clean Soap DH® qsp.....120 ml

Modo de Uso:
Aplicar no rosto e/ou corpo úmido com massagem. Em seguida, enxaguar.

ANTIAGING "VEGAN COMPATIBLE"

Bioex® CL HS 1%
SWT-7®..... .2%
Parfum Louvre..... .1%
Base Second Skin® qsp.....60 g

Modo de Uso:
Aplicar na face, colo e pescoço.

SHAMPOO **DETOX**

Bioex® CL HS..... .2%
Bio.Acetum Balsâmico.....2%
Essência Green Tea.....1%
New Pro.Cycle®
Hair Shampoo qsp.....120 ml

Modo de Uso:
Aplicar nos cabelos úmidos massageando o couro cabeludo e enxaguar.

SABONETE **DETOX**

Bioex® CL HS 2%
Essência Green Tea.....1%
Clean Soap DH® qsp.....120 ml

Modo de Uso:
Aplicar no rosto e/ou corpo úmido com massagem. Em seguida, enxaguar.

BIOTEC

BIOEX® FRUTAS VERMELHAS

INCI Name: *Prunus Cerasus (Bitter Cherry) Extract, Rubus Idaeus Raspberry) Fruit Extract and) Morus Nigra Extract.*

Associação de extratos frutais (cereja, framboesa e amora) que auxilia na proteção da pele e dos cabelos contra as agressões externas. Promove ação antioxidante e suavizante para uma melhor hidratação no local de aplicação.

Aparência: líquido de baixa viscosidade;
Cor: rosa avermelhado;
Dosagem: 1,0-5,0%;
pH: 3,0-5,0.

Aplicações hair care: shampoos, condicionadores, tônicos e máscaras capilares.

Aplicações skin care: sabonetes, banhos de espuma, loções, água micelar, cremes e filtros solares.

HIDRATANTE CORPORAL

Bioex® Frutas Vermelhas.....3%
NutriOmega 3, 6, 7, 9.....3%
Essência Borealis..... .1%
Base Second Skin® qsp.....100 g

Modo de Uso:
Aplicar no corpo pela manhã e à noite.

RED BOOSTER ANTIOXIDANTE

Bioex® Frutas Vermelhas.....5%
Superox C® AF..... .2%
Essência Quince..... .1%
Base Ômega Gold® qsp.....60 g

Modo de Uso:
Aplicar no rosto pela manhã, antes do filtro solar.

ÁGUA MICELAR PRÉ-MAQUIAGEM

Bioex® Frutas Vermelhas.....5%
Polymol PGCC..... .5%
Essência Maia..... .1%
Água Destilada qsp.....60 g

Modo de Uso:
Aplicar na pele após higienizar e antes da maquiagem.

PROTEÇÃO 360°

Bioex® Frutas Vermelhas.....5%
ProShield MDC®..... .5%
OTZ 10..... .1%
Parfum Monte Carlo.....1%
Base Hydra Fresh® qsp.....60 g

Modo de Uso:
Aplicar na face, colo e pescoço antes do filtro solar.

BIOTEC

BIOEX® CITRUS

INCI Name: *Prunus Cerasus (Bitter Cherry) Extract, Rubus Idaeus Raspberry) Fruit Extract and) Morus Nigra Extract.*

Complexo de extratos do limão e do kiwi. O ativo é antisséptico, antioxidante, dermoprotetor e antisseborreico. Atua contra o excesso de oleosidade e impurezas na pele.

Aparência: líquido de baixa viscosidade;
Cor: amarelo claro;
Dosagem: 0,5 - 7,0%;
pH: 2,0 - 4,0.

Aplicações hair care: shampoos, condicionadores e máscaras capilares.

Aplicações skin care: loções, cremes, sabonetes e espumas de limpeza.

ÁGUA MICELAR RETRATORA DE POROS

Bioex® Citrus..... .5%
Adenosilane®..... .1%
Polymol PGCC..... .5%
Essência Lyra..... .1%
Água Destilada qsp.....100 ml

Modo de Uso:
Aplicar água micelar de manhã e à noite, com algodão, suavemente sobre a pele do rosto, lábios e olhos.

BOOSTER DE VITAMINA C

Bioex® Citrus..... .5%
Ascorbosilane C®..... .1%
Superox C® AF..... .5%
Essência Wonderfull.....1%
Base Hydra Fresh® qsp.....100 ml

Modo de Uso:
Aplicar no rosto pela manhã, antes do filtro solar.

ESPUMA DE LIMPEZA CITRUS

Bioex® Citrus..... .5%
D. S. B. C®..... .3%
Essência Wild..... .1%
CleanSoap DH®..... .20%
Água Destilada qsp.....100 ml

Modo de Uso:
Higienizar a face com movimentos circulares e depois enxáguar.

CONDICIONADOR CABELO MACIO

Bioex® Citrus..... .5%
Bio.Acetum Balsâmico.....2%
Tamariliz®..... .3%
Parfum Monte Carlo.....1%
New Pro.Clycle
Hair Condicionador qsp.....60 g

Modo de Uso:
Aplicar ao longo dos fios.

BIOTEC

BIOEX® CAPILAR

INCI Name: *Cinchona Calisaya Extract, Capsicum Annuum Fruit Extract, Pollen Extract, Arnica Montana Flower Extract, Urtica Dioica (Nettle) Leaf Extract, Pfaffia Paniculata Root Extract, Egg Yolk Extract, Triticum Vulgare (Wheat) Germ Extract, Acetyl Methionine (and) Sodium Chondroitin Sulfate.*

Associação de extratos e princípios ativos tradicionalmente utilizados na prevenção da queda excessiva dos fios e na restauração do bulbo piloso.

Aparência: líquido de baixa viscosidade;
Cor: âmbar;
Dosagem: 0,5 - 7,0%;
pH: 4,5 - 6,5.

Aplicações hair care: shampoos, loções e tônicos.

SHAMPOO PARA **MICROBIOTA CAPILAR**

Defenscalp®..... .1%
Bioex® Capilar..... .3%
Essência Green Tea.....1%
New Pro.Cycle®
Hair Shampoo qsp.....120 ml

Modo de Uso:
Lavar os cabelos de 2 a 3x por semana.

SHAMPOO PARA **CRECIMENTO CAPILAR**

Bioex® Capilar..... .5%
Capillisil HC®..... .3%
Parfum Singapure..... .1%
New Pro.Cycle®
Hair Shampoo qsp.....120 ml

Modo de Uso:
Lavar os cabelos de 2 a 3x por semana.

TÔNICO **FORTALECEDOR CAPILAR**

Capixyl®..... .3%
Bioex® Capilar..... .6%
Parfum Singapure.....1%
New Pro.Cycle®
Hair Tônico qsp.....60 ml

Modo de Uso:
Aplicar no couro cabeludo à noite e massagear.

BRUMA CAPILAR **EFEITO FILLER**

Bioex® Capilar..... .7%
Reparage®..... .2%
Água Destilada..... .40%
Parfum St. Luis..... .1%
New Pro.Cycle®
Hair Leave-In qsp.....60 ml

Modo de Uso:
Aplicar ao longo do fio 1x ao dia.

BIOTEC

BIOEX® ANTILIPÊMICO

INCI Name: *Arnica Montana Flower Extract, Aesculus Hippocastanum (Horse Chestnut) Seed Extract, Centella Asiática Extract, Equisetum Arvense Extract, Fucus Vesiculosus Extract, Hedera Helix (Ivy) Extract (and) Ilex Paraguariensis Leaf Extract.*

Associação de alga *Fucus vesiculosus* e extratos de plantas ricas em elementos fitodrenantes, com ação anti-inflamatória, vasoconstritora e ativadora de microcirculação para tratamento de celulite e adiposidades.

Aparência: líquido de baixa viscosidade;
Cor: âmbar claro;
Dosagem: 2,0 - 10,0%;
pH: 5,0-6,5.

Aplicações skin care: loções, géis coporais e cremes.

SLIM SCULPT CREAM

Bioex® Antilipêmico.....5%
Theophyllisilane C®.....3%
Argisil C®..... .5%
Essência Flor de Laranjeira.....1%
Base Second Skin® qsp.....50 g

Modo de Uso:
Aplicar massageando a área desejada 2x ao dia.

CREAM FOR CELLULITE

Cafeisilane C®..... .4%
Bioex® Antilipêmico.....5%
Essência Quince..... .1%
Base Adimax® qsp.....60 g

Modo de Uso:
Aplicar massageando a área desejada 2x ao dia.

VITA CIRCULATE CREAM

Bioex® Antilipêmico.....5%
MeiYanoL®..... .1,5%
Cafeisilane C®..... .3%
Base Second Skin® qsp.....15 g

Modo de Uso:
Aplicar massageando a área desejada 2x ao dia.

SLIM SHAPE CREAM

Bioex® Antilipêmico.....5%
Xantalgosil C®..... .6%
Cafeisilane C®..... .5%
Essência Flor de Laranjeira.....1%
Base Hydra Fresh® qsp.....60 g

Modo de Uso:
Aplicar massageando a área desejada 2x ao dia.

BIOTEC

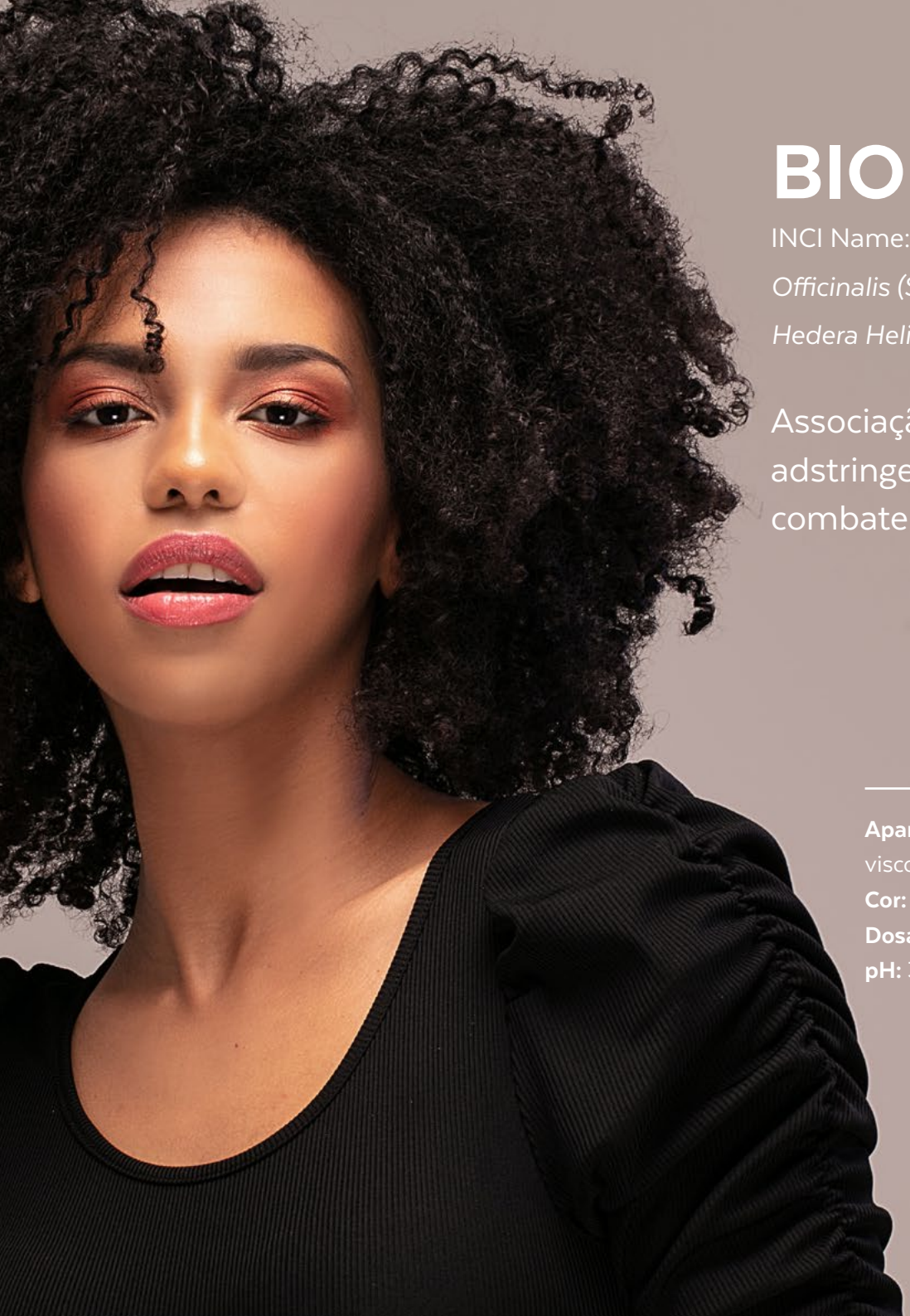

BIOEX® ANTIOLEOSIDADE

INCI Name: *Nasturtium Officinale Extract, Arctium Majus Root Extract, Salvia Officinalis (Sage) Leaf Extract, Citrus Medica Limonum (Lemon) Fruit Extract, Hedera Helix (Ivy) Extract (and) Quillaja Saponaria Bark Extract.*

Associação de ativos de origem vegetal com ação adstringente, purificante e seborreguladora para prevenir e combater a oleosidade excessiva da pele e cabelos.

Aparência: líquido de baixa viscosidade;
Cor: ocre claro à ocre escuro;
Dosagem: 1,0 - 10,0%;
pH: 3,0-5,0.

Aplicações hair care: shampoos e tônicos.

Aplicações skin care: loções, cremes, géis faciais, sabonetes e espumas de limpeza.

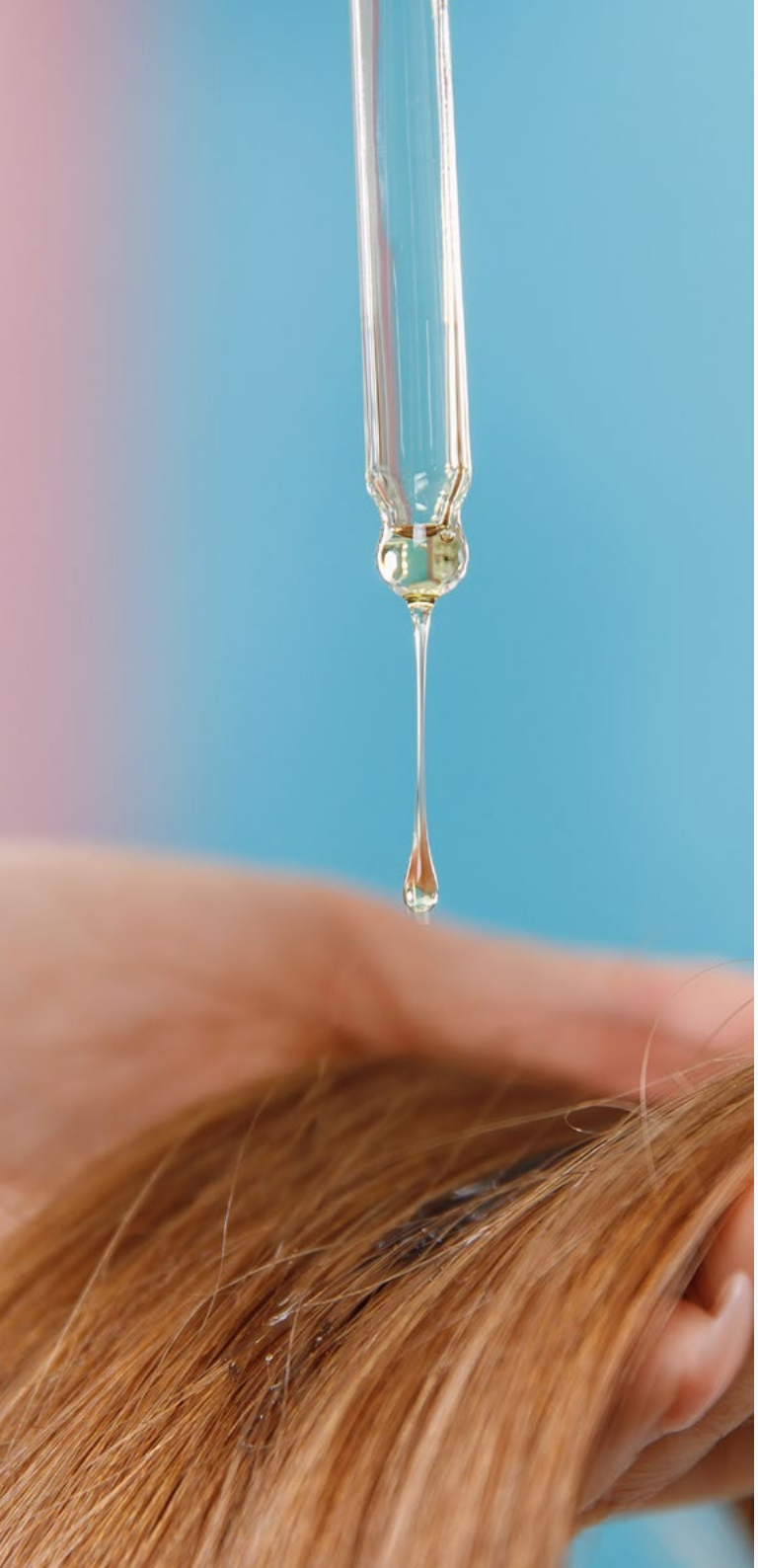

OIL DEFENDER CREAM

Bioex® Antioleosidade.....5%
Acneol® SR.....4%
Rice Silk SN®.....1%
Parfum Monte Carlo.....1%
Base Ômega Gold® qsp.....60 g

Modo de Uso:
Aplicar na face 2x ao dia.

OIL FREE BALANCE FÓRMULA

Bioex® Antioleosidade.....5%
D. S. B. C®.....5%
Essência Maia.....1%
Clean Soap DH®.....20%
Água Destilada qsp.....120 ml

Modo de Uso:
Higienizar a face com movimentos circulares e enxaguar.

SHAMPOO **OIL CONTROL**

Bioex® Antioleosidade.....3%
Pro.CARE AOX™.....3%
Essência Luh.....1%
New Pro.Cycle®
Hair Shampoo qsp.....100 ml

Modo de Uso:
Lavar o cabelo de 2x a 3x por semana.

TÔNICO **OIL CONTROL**

Bioex® Antioleosidade.....5%
Essência Nash.....1%
New Pro.Cycle®
Hair Tônico qsp.....120 ml

Modo de Uso:
Aplicar no couro cabeludo à noite e massagear.

BIOTEC

BIOEX® ANTICASPA

INCI Name: *Arctium Lappa Root Extract, Humulus Lupulus (Hops) Extract, Thymus Vulgaris (Thyme) Extract, Achillea Millefolium Extract, Zizyphus Joazeiro Bark Extract, Citrus Medica Limonum (Lemon) Fruit Extract, Pyrus Malus (Apple) Fruit Extract, Vitis Vinifera (Grape) Fruit Extract, Chlorophyllin-copper Complex (and) Salicilyc Acid.*

Complexo de extratos vegetais que ajudam a prevenir e combater a descamação excessiva do couro cabeludo, regulando a função sebácea. Possui propriedade estimulante capilar.

Aparência: líquido de baixa viscosidade;
Cor: verde à ocre escuro;
Dosagem: 1,0-5,0%;
pH: 3,5 - 5,5.

Aplicações hair care: shampoos, condicionadores e tônicos.

SHAMPOO **ANTICASPA**

Bioex® Anticaspa..... .3%
Bio Ahas..... .10%
Essência Green Tea.....1%
New Pro.Cycle®
Hair Shampoo qsp.....120 ml

Modo de Uso:
Lavar os cabelos de 2x a 3x por semana.

SCALP BALANCE OIL

Bioex® Anticaspa.....4%
Essência Green Tea.....1%
New Pro.Cycle®
Hair Oil qsp..... .60 ml

Modo de Uso:
Aplicar na região com descamação para auxiliar na remoção da caspa.

TÔNICO **ANTICASPA**

Bioex® Anticaspa..... .4%
D. S. B. C®..... .5%
Parfum Singapure..... .1%
New Pro.Cycle®
Hair Tônico qsp.....100 ml

Modo de Uso:
Aplicar no couro cabeludo a noite e massagear.

MICROBIOTA BALANCE SHAMPOO

Bioex® Anticaspa..... .5%
Essência Nash..... .1%
New Pro.Cycle®
Hair Shampoo qsp.....120 ml

Modo de Uso:
Lavar os cabelos de 2x a 3x por semana.

BIOTEC

LINHA **BIOEX®**

BIOTEC